

Quadro DA

Il quadro DA si compone di quattro sezioni:

- Dati relativi al datore di lavoro, ente pensionistico o altro sostituto d'imposta
- Dati relativi al dipendente, pensionato o altro percettore delle somme
- Dati relativi al rappresentante
- Dati relativi ai percipienti esteri

Applicazioni F24 F23 F24 ELIDE Iva74-bis PF CUPE TerFab Dichiarazione IMU Dichiarazione IMU ENC Irap CU Intento 730 Ricezione730-4 < >

Quadri Frontespizio CT DA LD

GUIDA E VIDEO 1 Gestione CU

**DATI ANAGRAFICI**

**DATI RELATIVI AL DATORE DI LAVORO, ENTE PENSIONISTICO O ALTRO SOSTITUTO D'IMPOSTA**

Codice fiscale: 1 RSSRNT80A01H501E  
 Cognome o Denominazione: 2 Rossi  
 Nome: 3 Renato  
 Comune: 4 BERNALDA  
 Prov.: 5 MT  
 Cap.: 6 75012  
 Indirizzo: 7 Via dei villini, 45  
 Telefono, fax: 8 33356896202  
 Indirizzo di posta elettronica: 9 rossi.renato@prova.it  
 Codice attività: 10  
 Codice sede: 11 001  
 Codice fiscale sostituto subentrante: 12

**DATI RELATIVI AL DIPENDENTE, PENSIONATO O ALTRO PERCETTORE DELLE SOMME**

Codice fiscale: 1 RSSNLS80A01H501J  
 Cognome o Denominazione: 2 rossi  
 Nome: 3 nicolas  
 Sesso (M o F): 4 M  
 Data di nascita (giorno mese anno): 5 01/01/1980  
 Comune (o Stato estero) di nascita: 6 ROMA  
 Provincia di nascita (sigla): 7 RM  
 Categorie particolari: 8  
 Eventi eccezionali: 9  
 Casi di esclusione dalla precompilata: 10  
 Stato estero: 11

**DOMICILIO FISCALE ALL' 1/1/2023**

Comune: 20 ACQUAPPESA  
 Provincia (sigla): 21 CS  
 Codice comune: 22 A041  
 Fusione comuni: 23

**DOMICILIO FISCALE ALL' 1/1/2024**

Comune: 24  
 Provincia (sigla): 25  
 Codice comune: 26  
 Fusione comuni: 27

**DATI RELATIVI AL RAPPRESENTANTE**

Codice fiscale: 30

modello ministeriale

Pronto. Soggetto PF Privato reg. cont. 0 idCont 1 p 50%

Per la compilazione del quadro è necessario utilizzare la gestione che si apre cliccando il pulsante

Gestione CU

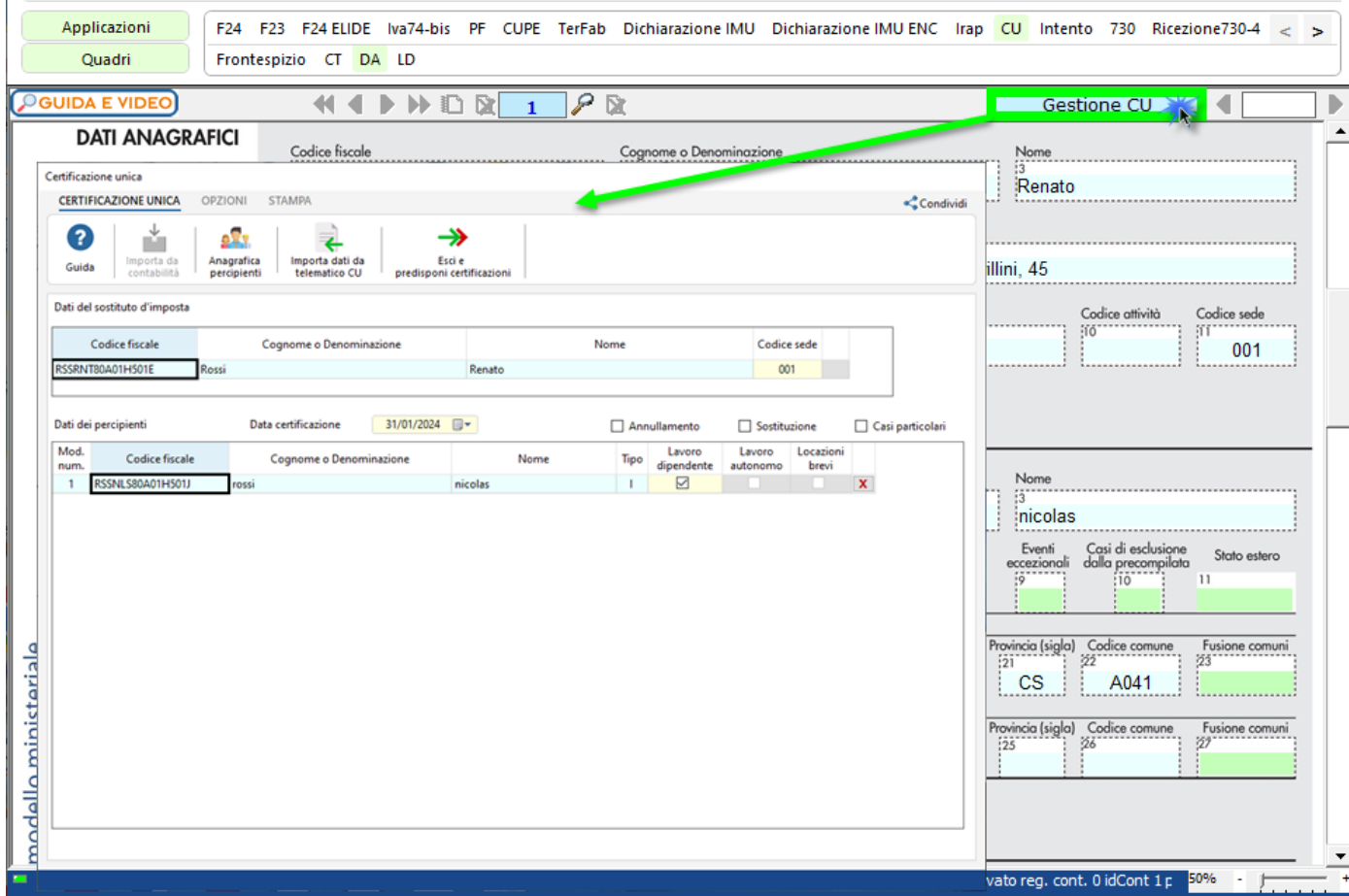

Per maggiori chiarimenti sul funzionamento della gestione, si consiglia di visionare la [guida on-line](#) presente all'interno della maschera stessa.

Per ogni certificazione viene predisposto un modulo nel quadro DA; per scorrere i moduli è necessario utilizzare gli appositi pulsanti.

